



IHM - INVESTIMENTOS HABITACIONAIS
DA MADEIRA, EPERAM

R. Dr. Pestana Júnior, 6 - 9064-506 Funchal
tel 291 145240 fax 291 225161
www.ihm.pt
E-mail: ihm@ihm.pt • estudosprojectos@ihm.pt

Capital Social: 10 500 000,00€ • Contribuinte nº 611 035 365 • Inscrição na C.R.C. de Funchal 0004/04/1008

EMPREENDIMENTO

BAIRRO DO ESPÍRITO SANTO E CALÇADA, CÂMARA DE LOBOS.

DESENHO

Planta de R/C
Rua Dr. Carlos Manuel Henriques Pereira, N.º 8, R/C,
Fração D

FASE	DATA	ESCALA
Execução	Julho 2011	1/200

N.º FOLHA	VERSÃO
FF-ARQ-02	A

LEGENDA:

Fração D/1

— Área útil = 139.17 m²

— Área bruta = 156.74 m²

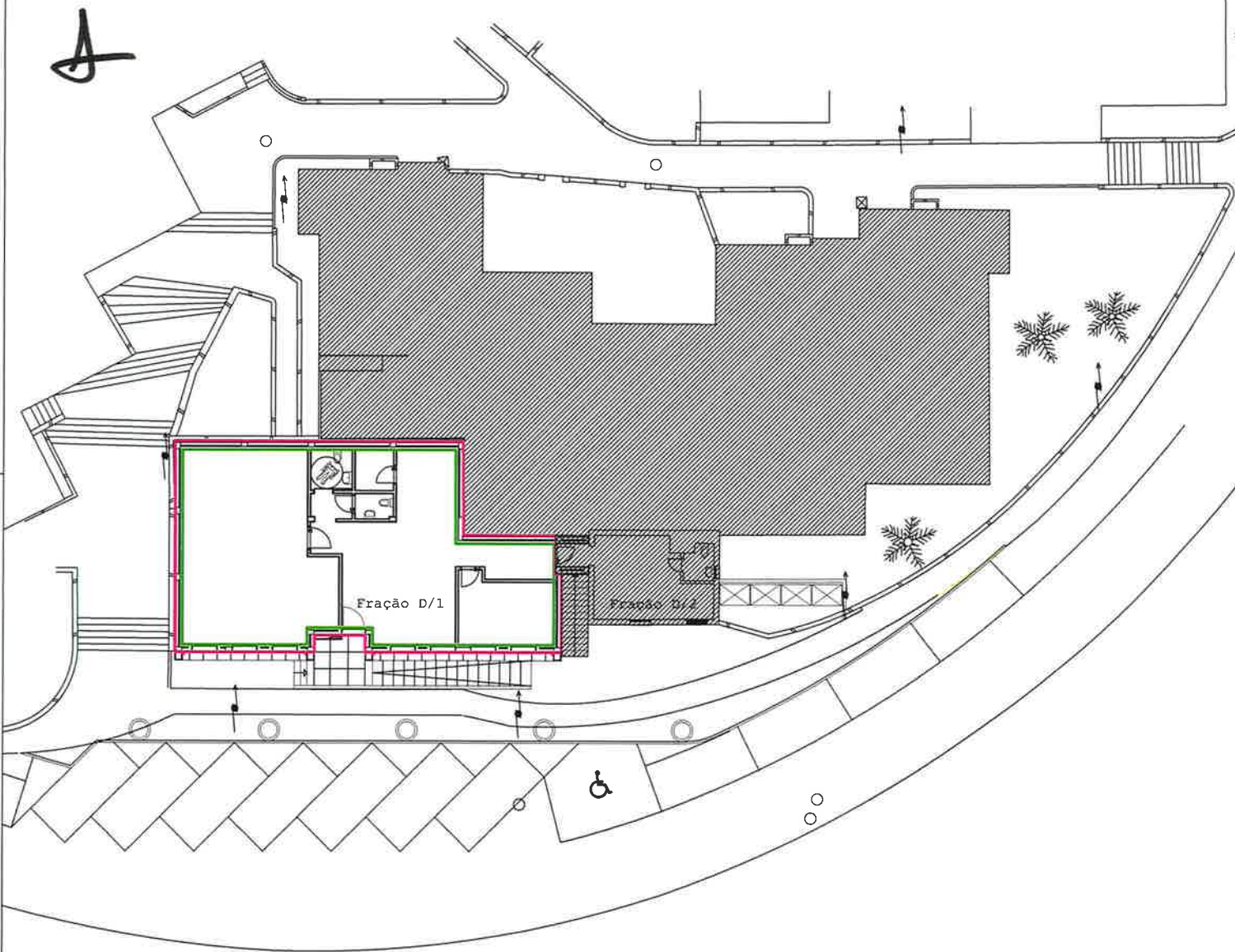

	DATA	NOME	RUBRICA
PROJ/REV			
DESENHADO			
VERIFICADO			
VALIDADO			

ARQUIVO

DTP/EP-07*11/FF-ARQ-02*A/

Este desenho é propriedade da IHM - INVESTIMENTOS HABITACIONAIS DA MADEIRA, E.P.E. R.A.M. e não pode ser reproduzido, divulgado ou copiado, no todo ou em parte, sem autorização expressa. Reservados todos os direitos pela legislação em vigor: DECRETO-LEI 63/85 de 14 de Março.



REGIÃO AUTÓNOMA DA MADEIRA



REGISTO FOTOGRÁFICO DO EXTERIOR



Fração D à Rua Dr. Manuel Henriques Pereira, RC, n.º 8 - Câmara de Lobos
Conjunto Habitacional Espírito Santo e Calçada